ЕВРОПЕЙСКИ СЪЮЗ
Европейски фонд за регионално развитие
Инвестираме във вашето бъдеще

Проект "Картиране и определяне на природозащитни състояние и природзащитни местообитания - фаза I"
Министерство на околната среда и водите Дирекция "Национална служба за защита на природата"

ОПЕРАТИВНА ПРОГРАМА
"ОКОЛНА СРЕДА 2007–2013 г."

Карта на разпространение на вида 1130 *Aspius aspius* (Распер) на биогеографско ниво

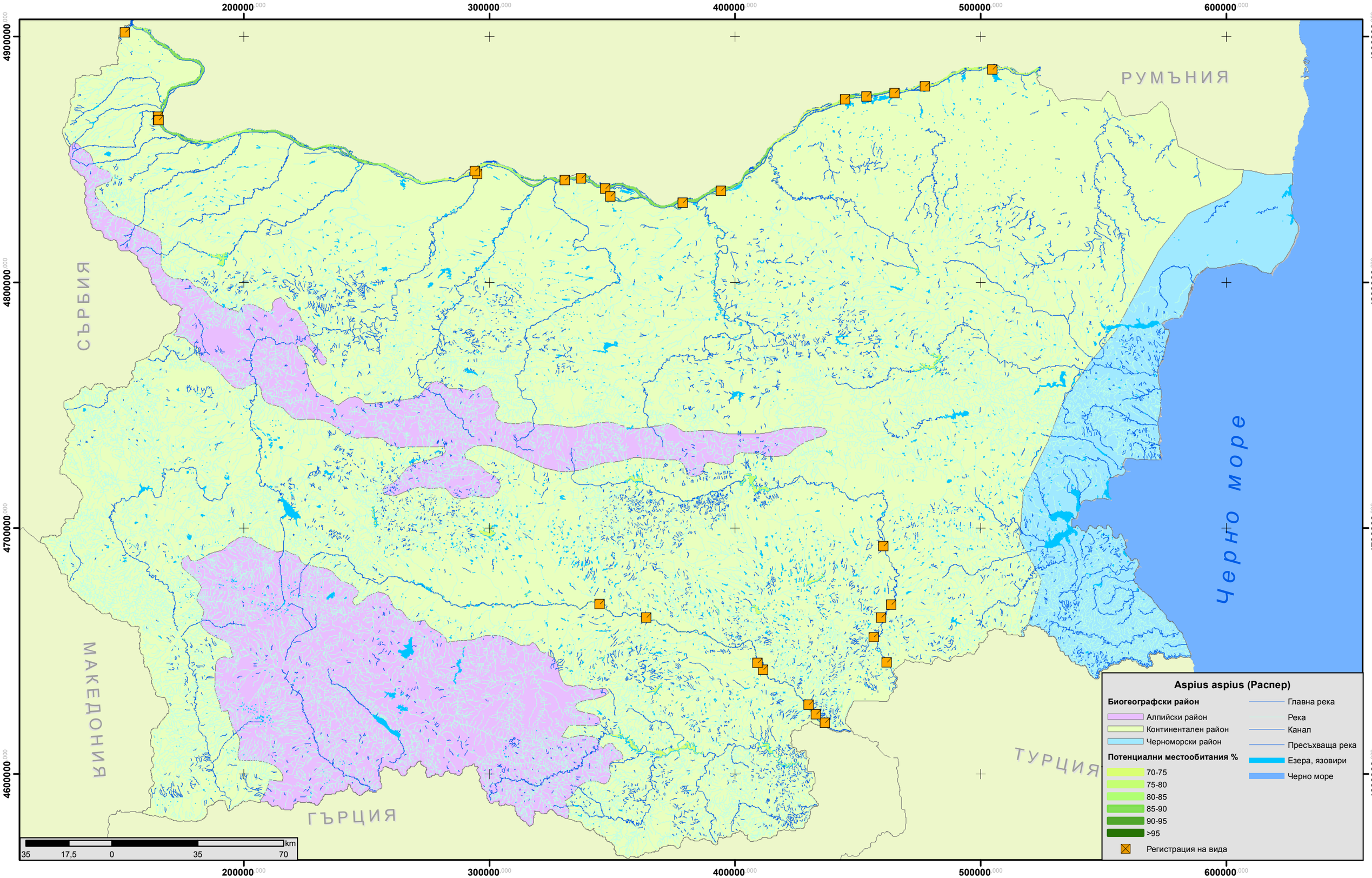

Проектът се финансира от Европейския фонд за регионално развитие на Европейския съюз и от държавния бюджет на Република България чрез оперативна програма "Околна среда 2007-2013 г."