Проект „Картиране и определяне на природозащитното състояние на природни местообитания и видове – фаза I"
Министерство на околната среда и водите Дирекция „Национална служба за защита на природата"

ЕВРОПЕЙСКИ СЪЮЗ
Европейски фонд за регионално развитие
Инвестираме във вашето бъдеще

ОПЕРАТИВНА ПРОГРАМА
"ОКОЛНА СРЕДА 2007–2013 г."

Карта на териториите с влошено качество за вида 2609 *Mesocricetus newtoni* в границите на защитена зона BG0000429 Река Стряма

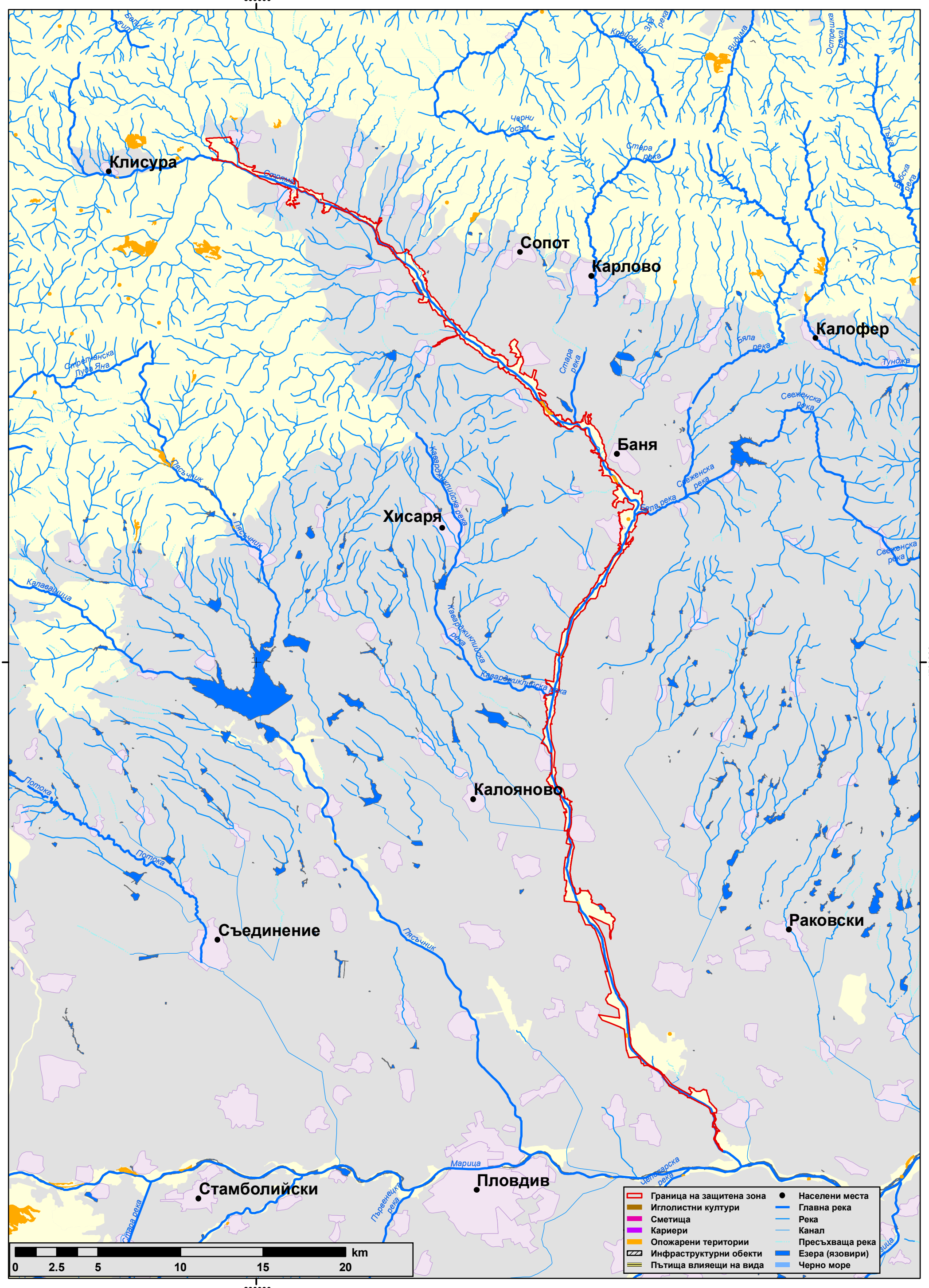

Проектът се финансира от Европейския фонд за регионално развитие на Европейския съюз и от държавния бюджет на Република България чрез оперативна програма „Околна среда 2007 – 2013 г