ЕВРОПЕЙСКИ СЪЮЗ
Европейски фонд за регионално развитие
Инвестираме във вашето бъдеще

Проект „Картиране и определяне на природозащитното състояние на природни местообитания и видове – фаза I"
Министерство на околната среда и водите Дирекция „Национална служба за защита на природата"

ОПЕРАТИВНА ПРОГРАМА
"ОКОЛНА СРЕДА 2007–2013 г."

Карта на общите местобитания на вида 1089 *Morimus asper funereus* в границите на защитена зона BG0000119 Трите братя

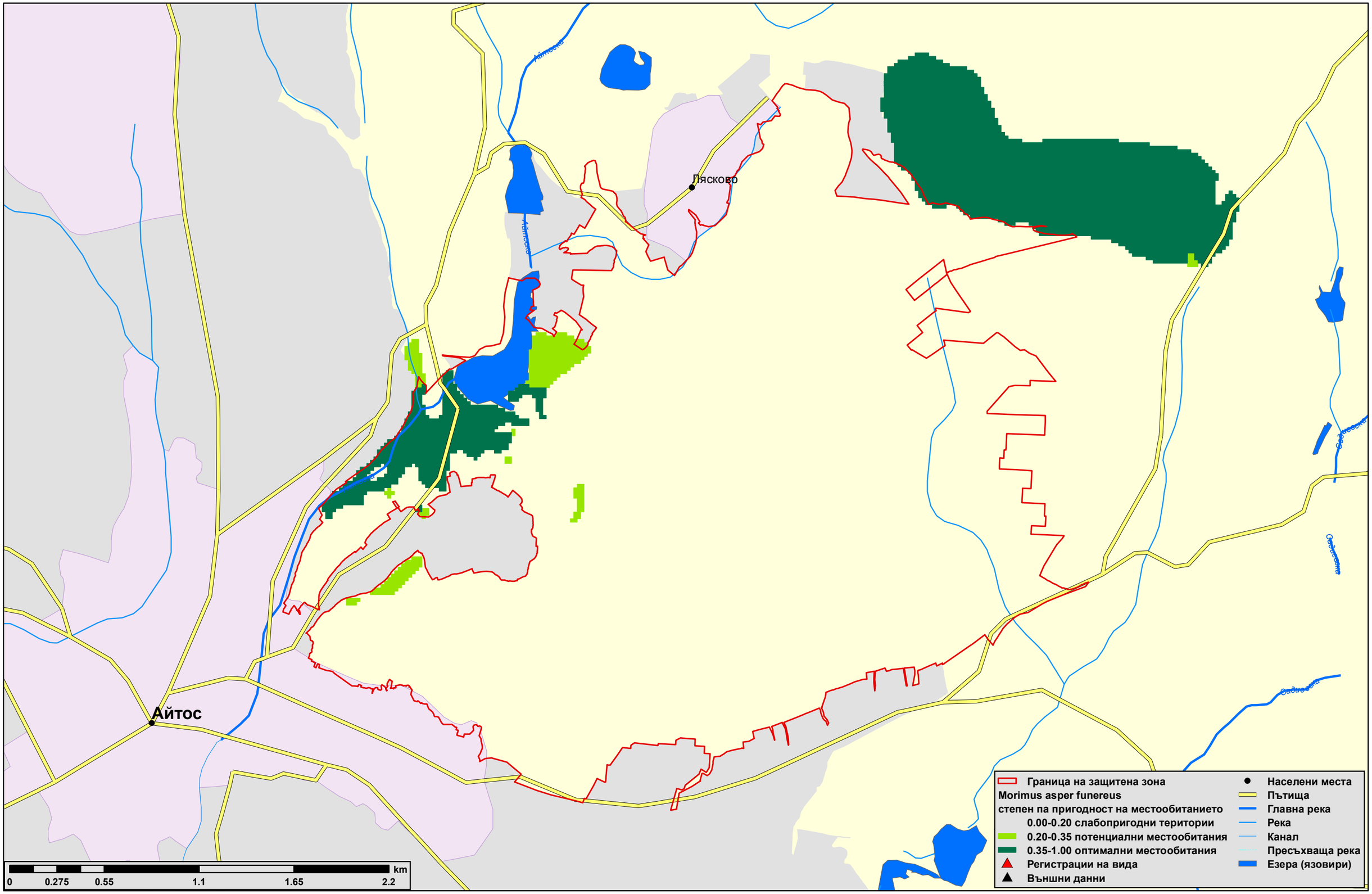

Проектът се финансира от Европейския фонд за регионално развитие на Европейския съюз и от държавния бюджет на Република България чрез оперативна програма „Околна среда 2007 – 2013 г